6629

Breitkopf & Härtel's Klavier-Bibliothek.

Editions Breitkopf & Härtel
La Bibliothèque du Pianiste.

Breitkopf & Härtel's Editions
The Pianist's Library.

Impromptus.

Je 1 ℳ, mit † bezeichnet 2 ℳ, mit †† 3 ℳ.

Merkel, Op. 18 Nr. 3. Impromptu, A.
Merkel, Op. 64. Valse-Impromptu, Des. †
Moelling, Op. 69. Valse-Impromptu, Es.
Mulder, Op. 40. Die Orientalin. Impromptu, Gm.
Neumann, Op. 49. Eine Blume (Une Fleur). Impr., F.
Neumann, Op. 50. Agitation. Impromptu, Gm.
Niemann, Op. 11. Impromptu, F.
Perger, Mein Traum. Impromptu, As.
Rheinberger, Op. 5 Nr. 1. Die Jagd. Impromptu, Es.
Röntgen, Op. 19. Improvisata über eine norwegische Volksweise, Gm. †
Scharwenka, Ph., Op. 86. 2 Impromptus. Nr. 1. Fis. †
Scharwenka, Op. 86. 2 Impromptus. Nr. 2. Fism. †
Scharwenka, X., Op. 17. Impromptu, D. †
Scharwenka, Op. 76 Nr. 2. Valse-Impromptu, B. ††
Scharwenka, Impromptu à la hongroise u. Marsch nach Op. 54 von Schubert. †
Schloesser, Op. 6. Impromptu sérieux, Fism.
Schubert, Impromptus. Siehe VA. 504.
Schubert, Op. 90. 4 Impromptus, Cm., Es, G, As. †
Nr. 1/2. Cm., Es.
Nr. 3/4. G, As.
Schubert, Op. 142. 4 Impromptus, Fm., As, B, Fm. †
Heft I. Fm., As.
Heft II. B, Fm.

Breitkopf & Härtel
·Leipzig·
·Brüssel·London·New York·

Kaeseberg & Oertel

F. J. Wanderer.

Breitkopf & Härtel's
Klavier-Bibliothek.

Editions Breitkopf & Härtel | Breitkopf & Härtel's Editions

La Bibliothèque du Pianiste. | The Pianist's Library.

Heft- und Nummerausgabe.

Heftausgabe je 1 M, mit † 2 M, mit †† 3 M.
Nummerausgabe je 30 Pf., mit † 60 Pf.

Impromptus.

Niemann, Op. 11. Impromptu, F.
Perger, Mein Traum. Impromptu, As.
Rheinberger, Op. 5 Nr. 1. Die Jagd. Impromptu, Es.
Röntgen, Op. 19. Improvisata über eine norwegische Volksweise, Gm. †
Scharwenka, Ph., Op. 86. 2 Impromptus. Nr. 1, Fis. †
Scharwenka, Op. 86. 2 Impromptus. Nr. 2, Fism. †
Scharwenka, X., Op. 17. Impromptu, D. †
Scharwenka, Op. 76 Nr. 2. Valse-Impromptu, B. ††
Scharwenka, Impromptu à la hongroise und Marsch nach Op. 54 von Schubert. †
Schloesser, Op. 6. Impromptu sérieux, Fism.
Schubert, Impromptus. Siehe VA. 501.
Schubert, Op. 90. 4 Impromptus, Cm., Es, G, As. †
Nr. 1/2. Cm., Es.
Nr. 3/4. G, As.
Schubert, Op. 142. 4 Impromptus, Fm., As, B, Fm. †
Heft I. Fm., As.
Heft II. B, Fm.
Schumann, G., Op. 7. Improvisationen. 5 Klavierstücke. †
Schumann, R., Op. 5. Impromptus über ein Thema von Clara Wieck. I. und II. Ausgabe. Siehe VA. 662/663.
Schumann, Op. 5. Impromptus über ein Thema von Cl. Wieck. I. Ausgabe.
Schumann, Op. 5. Impromptus über ein Thema von Cl. Wieck. II. Ausgabe.
Schumann, Op, 124. Albumblätter. Nr. 1. Impromptu, Dm. *Nr. A.*
Schumann, Op. 124. Albumblätter. Nr. 9. Impromptu, B. *Nr. A.*
Stiehl, Op. 4. Valse-Impromptu, A.
Tedesco, Op. 17. 2. Impromptu, Em.
Tedesco, Op. 26. Abschied von Wien. 3. Impromptu, Des.
Veit, Op. 34. Impromptu-Scherzo, Cm.
Verhey, Op. 31. Pastoral-Impromptu, F.
Viol, Op. 11. Impromptu, G.
Vogt, Op. 69. 3 Impromptus, Gm., Es, D. †
Vogt, Op. 69 Nr. 1. Impromptu, Gm.
Wagner, Ferd., Op. 3. Ernst und Scherz. 2 Impromptus.
Wallnöfer, Op. 22. Impromptu, Fm., Intermezzo Hm., und Notturno, Es. †
Wareing, Impromptu, Fism.
Wettig, Op. 3 Nr. 1. Impromptu, B. *Nr. A.* †
Wielhorski, Op. 14. 3. Impromptu, Em.
Wolff, B., Op. 12. 3 Impromptus, G, C, As.
Wolff, G. Tyson, Op. 8. 2 Impromptus, Gm., G. †
Wrodo, Op. 6. Impromptu, Es.
Zarembski, Op. 14. Impromptu-Caprice, G. †

Eigenthum der Verleger.

Breitkopf & Härtel,
Leipzig · Brüssel · London · New York ·

Eingetragen in das Vereinsarchiv.

Impromptu à la hongroise und Marsch.

Nach Franz Schubert's Op. 54.

Frau Auguste Wahlländer freundschaftlichst zugeeignet.

Bearbeitet von Xaver Scharwenka.

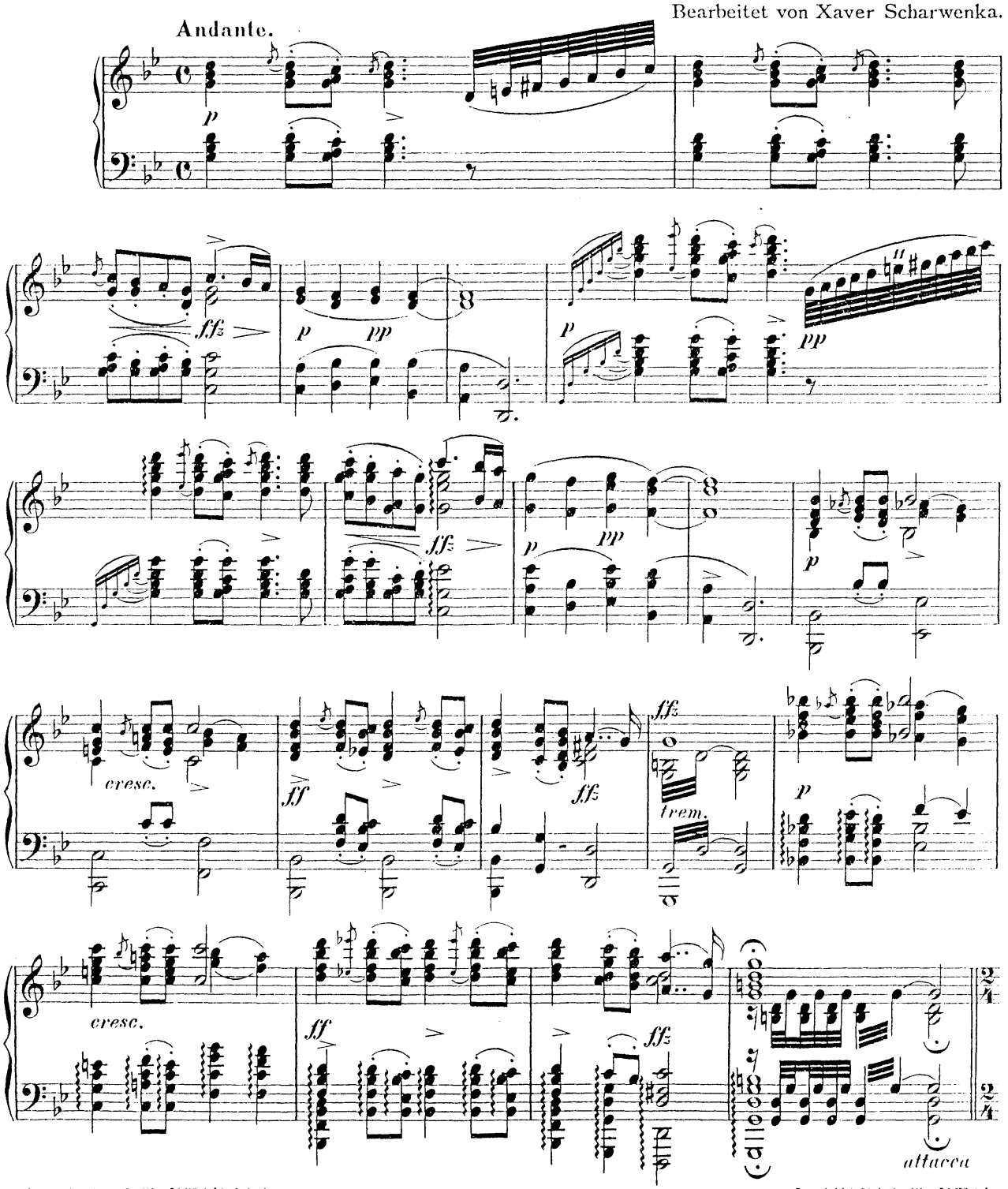

Stich und Druck von Breitkopf & Härtel in Leipzig.

Copyright 1893, by Breitkopf & Härtel.
Aufführungsrecht vorbehalten.

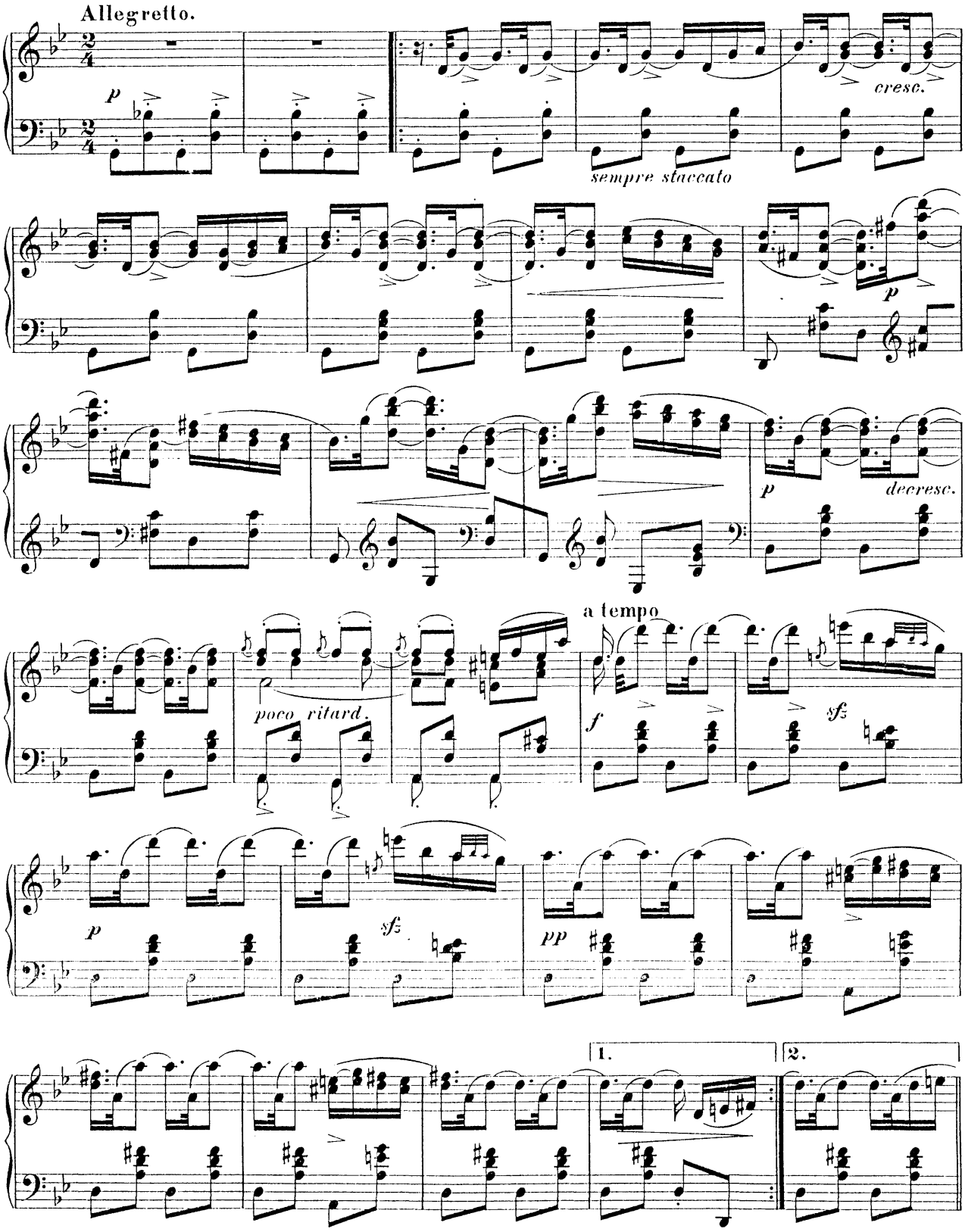
Allegretto.
p
cresc.
sempre staccato
p
p
decresc.
a tempo
poco ritard.
f
sf
p
sf
pp
1.
2.

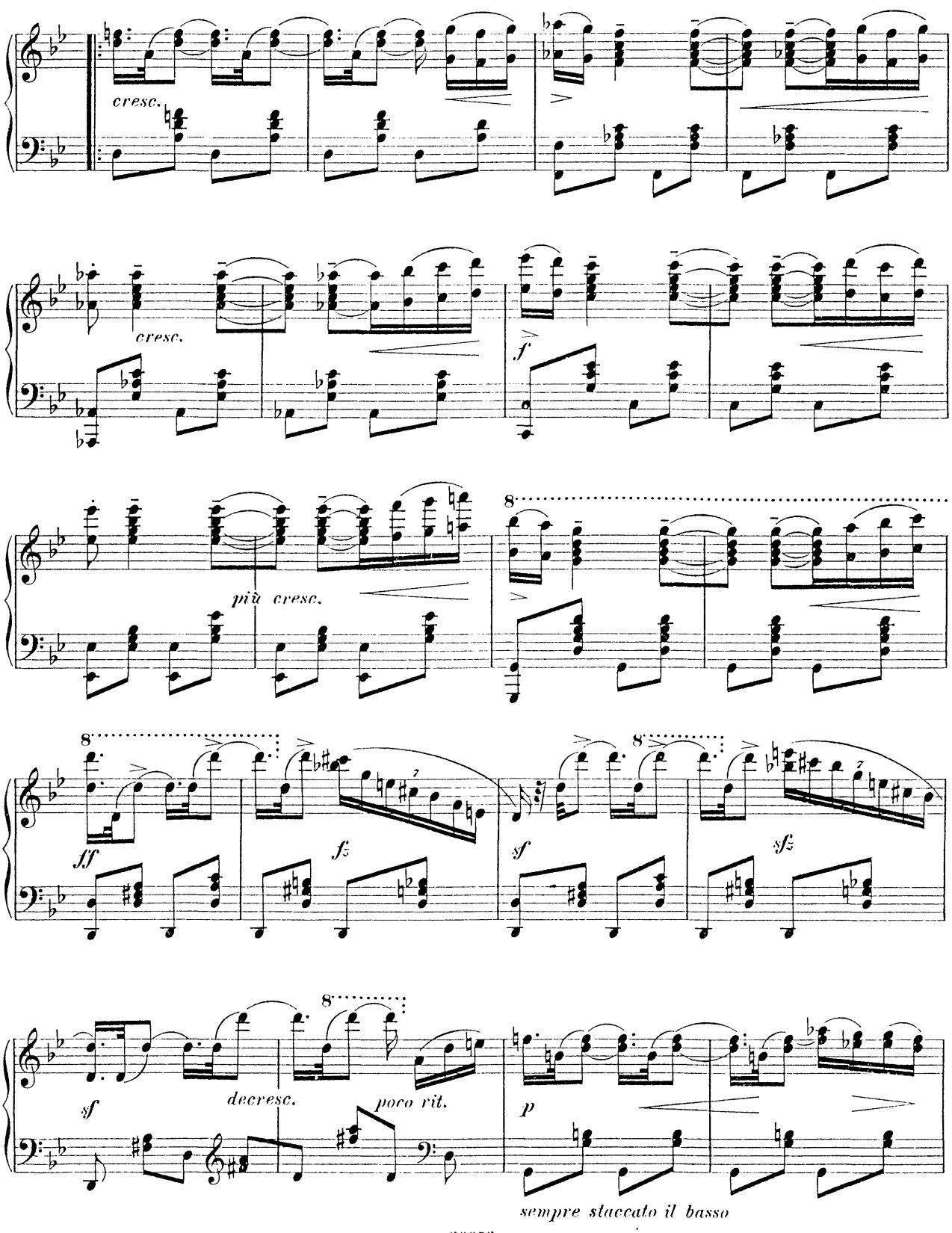
cresc.
cresc.
f
più cresc.
8
ff
fz
sf
sfz
decresc.
poco rit.
p
sempre staccato il basso

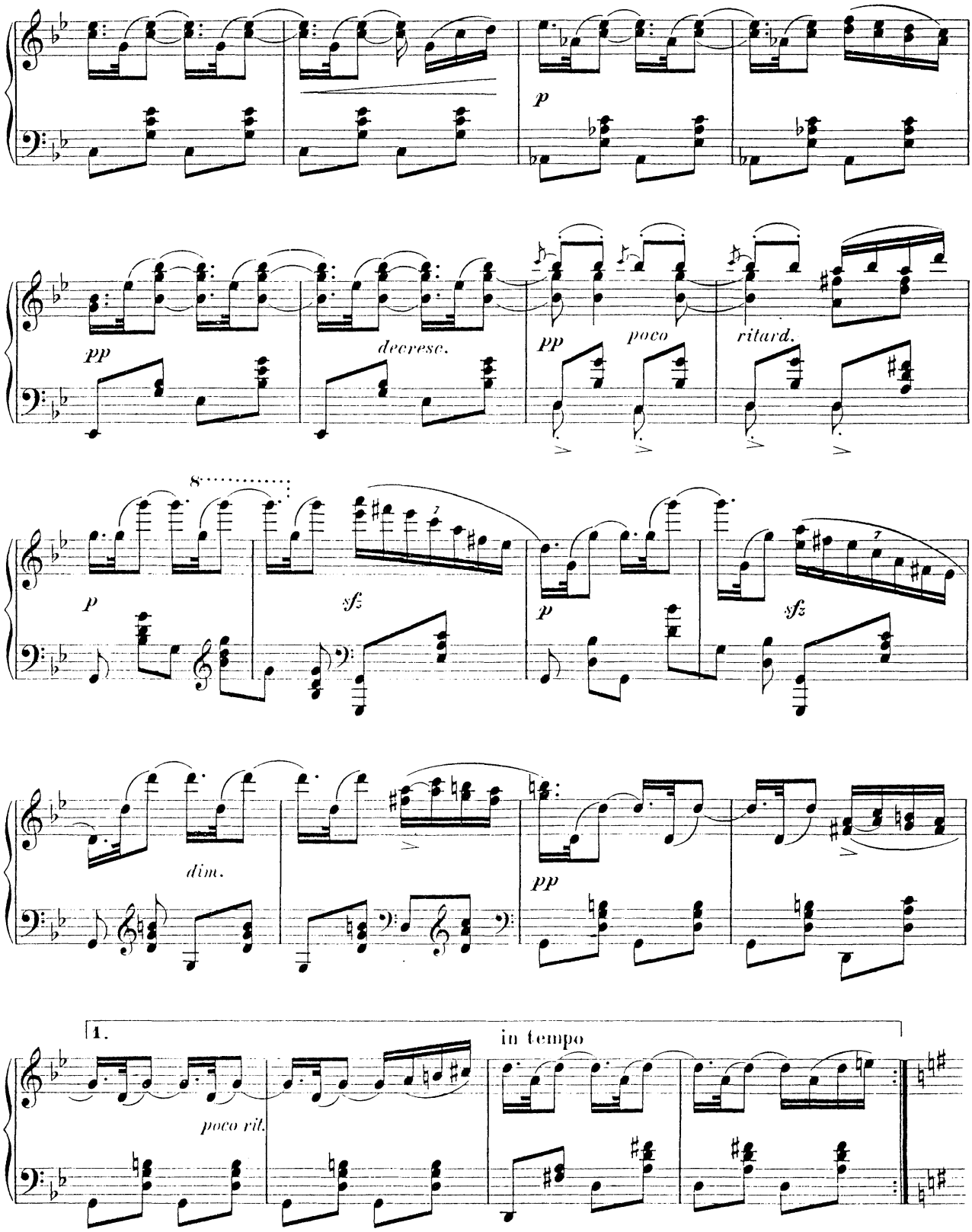
p
pp
decrese.
pp
poco
ritard.
8
p
sf
p
sf
dim.
pp
1.
in tempo
poco rit.

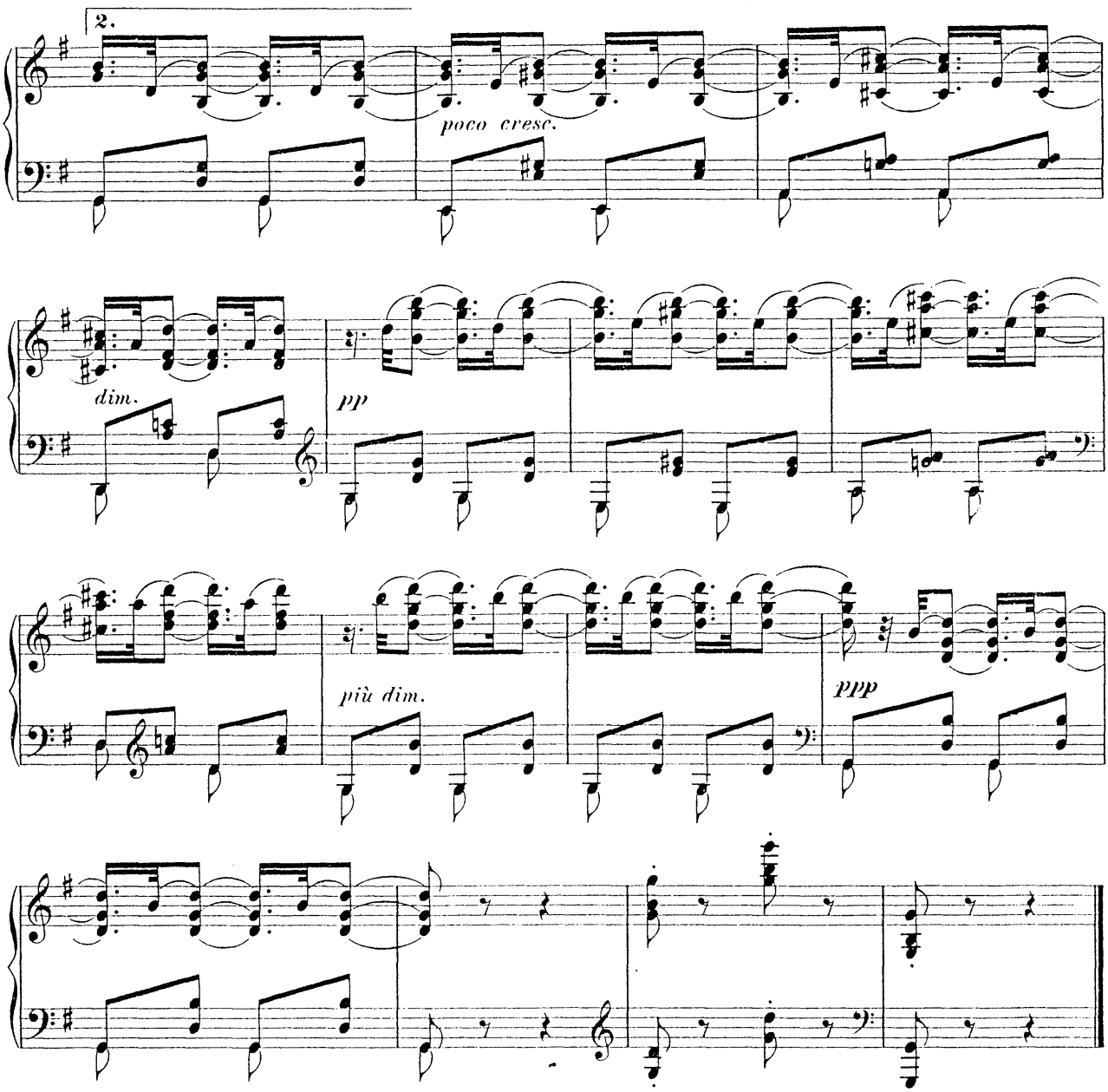

Marcia.

Andante con moto.

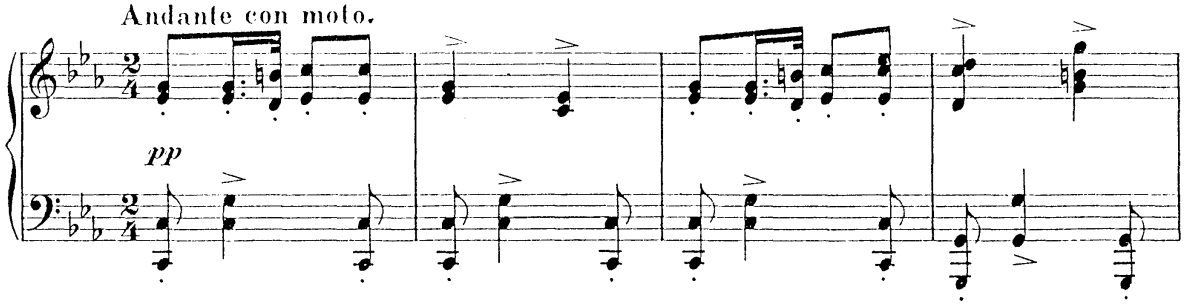

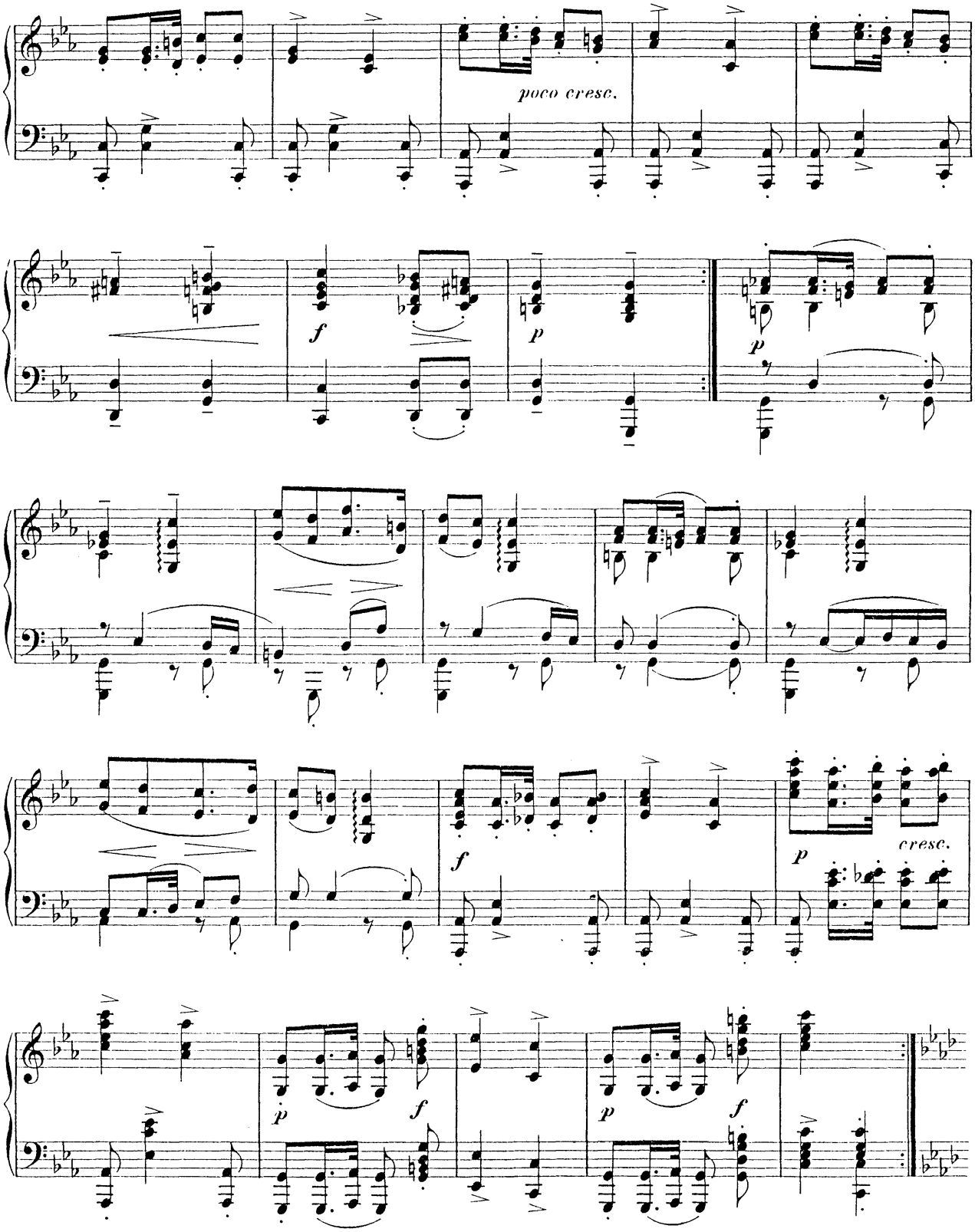
poco cresc.
f
p
p
f
p
cresc.
p
f
p
f

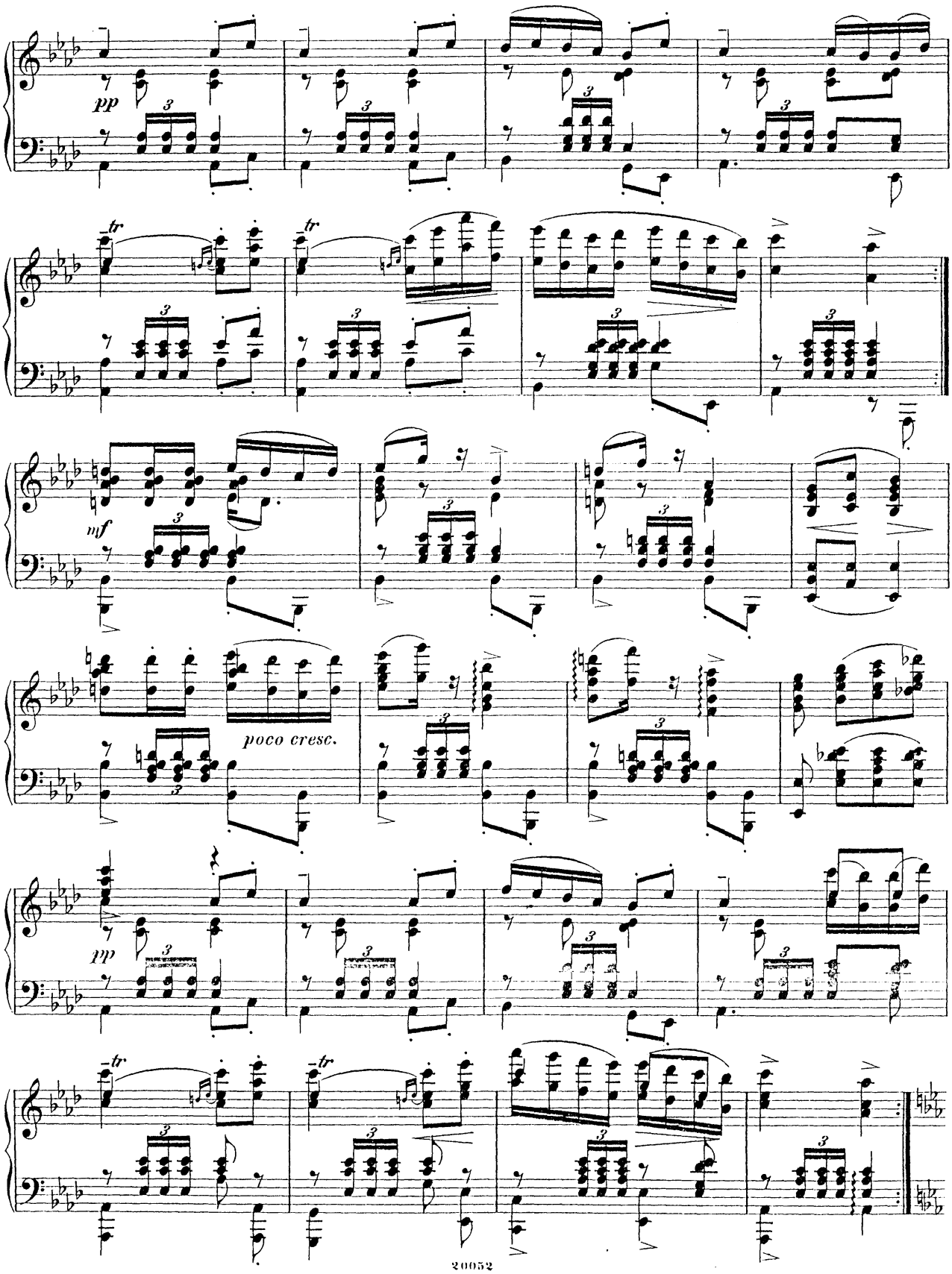
pp
tr
tr
mf
poco cresc.
pp
tr
tr

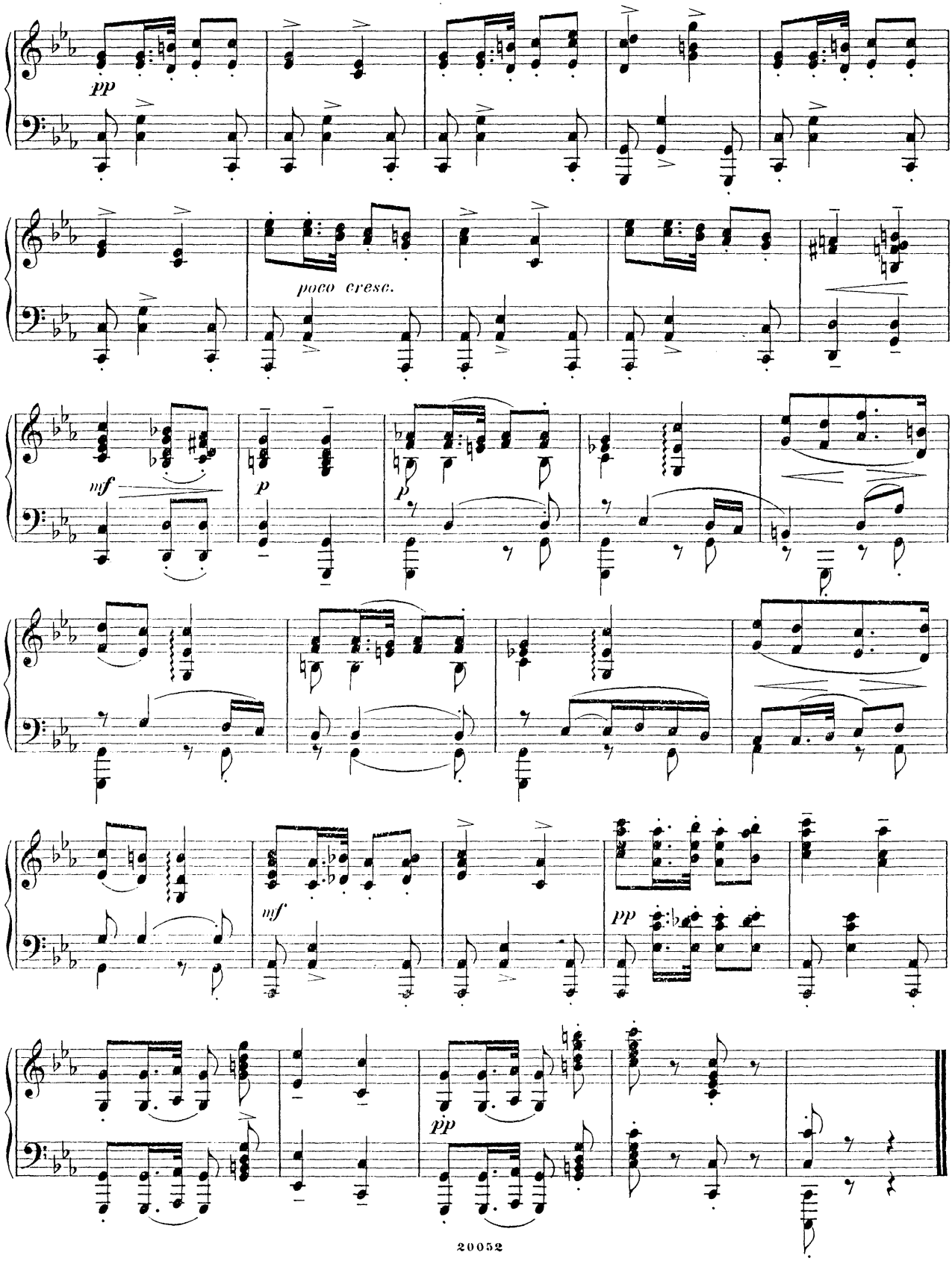
pp
poco cresc.
mf
p
p
mf
pp
pp